

CAMPUS

SALONE DELLO STUDENTE

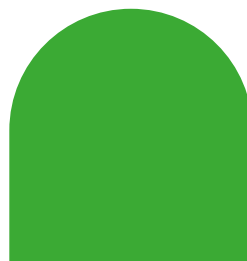

LA PIÙ GRANDE FIERA DI ORIENTAMENTO POST DIPLOMA

ANCONA

Palaprometeo Estra
"Liano Rossini"

20 e 21
MARZO 2024
Ore 9.00 – 13.30

Ricevi l'attestato
valorizzabile
ai fini PCTO



CLICCA QUI E OTTIENI
IL TUO PASS DI INGRESSO GRATUITO

WWW.SALONEDELLOSTUDENTE.IT
Per info: salonedellostudente@class.it

Cari Studenti,



Benvenuti nel nuovo anno scolastico 2023/24. Dopo esserci lasciati alle spalle definitivamente la didattica a distanza, questo nuovo anno scolastico sarà da vivere in modo pieno, con consapevolezza e personalità.

Considerate la vostra giovane età come un'opportunità e non come un difetto. Questo è un momento di scelte importanti, di inizio di nuovi studi e di nuove esperienze.

Voi *siete* il futuro e non avrebbe senso avere paura di voi stessi. In un periodo in cui la crisi demografica è diventata un tema sulla bocca di tutti, le opportunità per i giovani continueranno ad aumentare. Per questo dovrete essere accorti e compiere scelte consapevoli che vi permettano di sfruttare al meglio queste nuove occasioni.

Potreste considerare l'opportunità di trascorrere vacanze studio all'estero, oppure di iscrivervi a un'università, a un'accademia, di professionalizzarvi iscrivendovi a un ITS Academy. Probabilmente affronterete esami di maturità o raggiungerete nuovi traguardi negli studi di scuola secondaria di secondo grado, avvicinandovi sempre di più al vostro primo importante diploma. Questo titolo, insieme al raggiungimento dei 18 anni, costituirà il primo passaporto per la vita adulta.

Sappiate che in tutte queste delicate fasi della vostra vita avete un alleato esperto su cui contare: il Salone dello Studente.

Ai Saloni dello Studente avrete l'opportunità di conoscere tutti i corsi di laurea offerti dalle università, dalle accademie e dagli istituti tecnici superiori post-diploma, e la possibilità di dialogare con i tutor di atenei, accademie, ITS, e con rappresentanti di enti pubblici e privati che si occupano della formazione dei giovani a 360 gradi.

Potrete simulare i test di ammissione per i corsi a numero chiuso, valutare le vostre soft skills (le competenze funzionali alla società di oggi) e confrontarvi con professionisti, professori e psicologi dell'orientamento.

Al Salone dello Studente troverete anche tanti laboratori pratici e stand di istituti di alta formazione per capire concretamente in cosa consistono gli odierni corsi post-diploma e le attività professionali alle quali preparano. Ti consigliamo di consultare il programma e la mappa dell'evento così da organizzare al meglio la tua visita.

Infatti nelle aule potrete partecipare a numerose presentazioni di corsi e professioni, mentre agli stand avrete l'opportunità di porre domande specifiche e chiedere chiarimenti. In caso non possiate partecipare di persona, seguite gli incontri in live streaming e consultate le vetrine virtuali dei singoli espositori sul sito www.salonedellostudente.it.

Per i vostri insegnanti in ogni tappa del Salone dello Studente ci saranno le Campus House, aree di incontro con cicli di convegni che tratteranno tutti gli aspetti dell'orientamento, affinché possano sostenervi sempre di più nel vostro percorso e nelle vostre scelte.

Vi aspettiamo al Salone!



Con il patrocinio di

Domenico Ioppolo

Amministratore Delegato Campus Editori



È un evento

CAMPUS

Partner



Consulenti del Lavoro
Consiglio Nazionale dell'Ordine



In collaborazione con



Media Partner



INFORMAZIONI UTILI

SALONE DELLO STUDENTE DI ANCONA



IL SALONE È GRATUITO

L'ingresso al Salone dello Studente è **libero e gratuito**, previa iscrizione. La manifestazione è rivolta a studenti, genitori, docenti, operatori di settore e accompagnatori di gruppi classe.

Per la procedura di iscrizione, consultare la sezione **COME ISCRIVERSI** del presente programma.



FASCE ORARIE

Partecipa al Salone dello Studente prenotandoti nelle fasce orarie disponibili. **Ogni giorno dalle 9.00 alle 11.15 e dalle 11.15 alle 13.30**



CREDITI PCTO

La partecipazione al Salone dello Studente garantisce ad ogni studentessa e ad ogni studente la possibilità di ricevere un attestato volto al riconoscimento di **10 ORE VALORIZZABILI AI FINI PCTO**.



INFOLINE UFFICIO SCUOLE

Per ogni necessità puoi contattare il Team Scuole:



Rosalba
rpagano@class.it
02 58219.329



Barbara
bmanzan@class.it
02 58219.732



Manuela
mbettiga@class.it
02 58219.360

Se ti trovi all'evento, individua l'**INFOPOINT CAMPUS** sulla mappa oppure chiedi allo Staff Campus indicazioni.

Mail: salonedellostudente@class.it

SOMMARIO

SALONE DELLO STUDENTE
ANCONA

5

COME VISITARE IL SALONE

6

COME PARTECIPARE ONLINE

7

GLI ESPOSITORI DEL SALONE

8

ELENCO ESPOSITORI

9

TEST D'INGRESSO - DISPENSO

10

TEEN'S VOICE

11

LE INIZIATIVE SPECIALI

12

COME ISCRIVERSI ALL'EVENTO

13

ESEMPIO DI ISCRIZIONE

14

COME ISCRIVERSI
ALL'EVENTO IN STREAMING



COME VISITARE IL SALONE

SALONE DELLO STUDENTE ANCONA



COME RAGGIUNGERCI

PalaPrometeo Estra "Liano Rossini"
Strada Prov. Cameranesi, 60131 Ancona

IN TRENO: Dalla Stazione Ancona FS, prendere il treno regionale diretto ad Ascoli Piceno, scendere alla fermata **PASSO VARANO**. Proseguire a piedi (15 min) in direzione "Stadio".

IN AUTOBUS: Dalla Stazione Ancona FS, prendere l'**autobus n° REI**. Scendere alla fermata "**Stadio Conero**" e proseguire a piedi (5 min).

IN AUTO: Dall'**autostrada A14**, prendere l'**uscita Ancona Sud**. Dopo il casello, svoltare a destra e seguire le **indicazioni per Ancona centro**. Dopo circa 1,5 km, svoltare a destra e seguire le **indicazioni per "Stadio Conero/Palaspport"**

IN AEREO: Dall'**aeroporto delle Marche – Falconara**, imboccare la superstrada in **direzione Ancona Sud**, seguire poi le **indicazioni per Impianti sportivi o Stadio del Conero**.

PARCHEGGIO: Il parcheggio disponibile è a 200 metri dalla location dell'evento ed è gratuito.



SCARICA LA MAPPA

Per una visita esaustiva degli stand suggeriamo di **scaricare la mappa del Salone** sul sito www.salonedellostudente.it, nella sezione dedicata.



PARTECIPA AGLI INCONTRI

Oltre alla visita degli stand, il programma della manifestazione prevede **incontri, convegni e presentazioni in aula**. Il palinsesto di ciascuna Sala è consultabile sul sito dell'evento nella sezione dedicata e in prossimità dell'ingresso della Sala.



UN EVENTO PER DOCENTI E GENITORI

La Campus House è uno spazio dedicato a docenti e genitori, nonché operatori del settore scuola. Qui è possibile richiedere maggiori informazioni sulle iniziative Campus e le prossime tappe del Salone dello Studente.



COME PARTECIPARE ONLINE

SALONE DELLO STUDENTE AREZZO



PARTECIPARE AL SALONE IN DIRETTA STREAMING

Tutti gli eventi del Salone dello Studente saranno trasmessi in **streaming** per permettere a tutte le studentesse e a tutti gli studenti di partecipare.

Potrai partecipare agli eventi del Salone sia tramite **il tuo dispositivo personale che tramite LIM**.

- In caso di partecipazione **autonoma** – tramite il tuo PC o il tuo Smartphone – **ricordati che per ricevere l'attestato valido ai fini PCTO devi registrarti nella pagina eventi**, utilizzando il pulsante **ISCRIVITI AL WEBINAR**.
- In caso di partecipazione **tramite LIM**, ricorda al tuo professore di **inviare al Team Scuole** la lista degli studenti che hanno partecipato in classe, specificando **Nome, Cognome, Email e data di partecipazione**.



PARTECIPA A TUTTI GLI INCONTRI E SCOPRI GLI ESPOSITORI

Durante le giornate dei Saloni, troverete l'accesso alla sessione in streaming direttamente sulla **homepage** del sito www.salonedellostudente.it

Grazie alla partecipazione in streaming potrai assistere a tutte le **presentazioni delle offerte formative** che si stanno **svolgendo dal vivo** ma anche visitare le **vetrine virtuali** di tutti gli espositori e scoprire le loro proposte online

ANCHE PARTECIPARE IN STREAMING
TI PERMETTE DI OTTENERE
10 ORE VALIDE AI FINI PCTO



GLI ESPOSITORI DEL SALONE

CHI ESPONE AL SALONE DELLO STUDENTE

Al Salone sono presenti diverse : Università, Accademie, Scuole di Alta formazione e Specializzazione, ITS Academy, Associazioni ed Istituzioni, Aziende...

Se hai le idee chiare e sai già in cosa vorresti formarti o se invece hai ancora qualche dubbio, ti suggeriamo di recarti ai desk degli espositori per richiedere materiali e ottenere maggiori informazioni su corsi e modalità di iscrizione, borse di studio e servizi per gli studenti.

Ogni espositore ha le sue peculiarità e vantaggi nella propria offerta. Per compiere la tua scelta in modo consapevole ti invitiamo a confrontare le diverse proposte partecipando anche agli incontri di presentazione in aula.



UNIVERSITÀ

Scopri le **Università** presenti al Salone: istituzioni didattiche di ordine superiore, articolate in **facoltà** che comprendono differenti corsi di laurea, dipartimenti e istituti. Il titolo di studio che viene rilasciato al termine del percorso è la **Laurea**.



ACCADEMIE

Incontra le **Accademie**: istituti d'insegnamento di carattere superiore, **dedicati al mondo dell'arte** in tutte le sue forme. Il titolo di studio che viene rilasciato al termine del percorso è il **Diploma Accademico** equiparabile alla Laurea. Le Accademie che invece non attengono il mondo dell'arte possono anche prevedere dei corsi di insegnamento volti a formare i futuri professionisti del settore.



ITS

Conosci gli **Istituti Tecnici Superiori (ITS)**: scuole di alta formazione tecnica alle quali è possibile accedere dopo il diploma secondario. Hanno **una vocazione strettamente professionalizzante** e prevedono percorsi formativi direttamente all'interno delle aziende. Sono un valido collegamento tra scuola e lavoro.



ENTI E AZIENDE

Confrontati con gli **esperti** di enti, le aziende e associazioni per scoprire di più sulle loro opportunità indirizzate ai giovani.

GLI ESPOSITORI

SALONE DELLO STUDENTE ANCONA

ELENCO IN AGGIORNAMENTO

- ACCADEMIA DI BELLE ARTI DI BRESCIA SANTAGIULIA
- ACCADEMIA DI BELLE ARTI E DESIGN POLIARTE ANCONA
- ARTWOOD ACADEMY
- CAMPUS HOUSE
- EF- EDUCATION FIRST
- ESN - ERASMUS STUDENT NETWORK
- IRSOO- ISTITUTO DI RICERCA E DI STUDI IN OTTICA E OPTOMETRIA
- ITS ACADEMY RIZZOLI
- ITS NUOVE TECNOLOGIE DELLA VITA - LOMBARDIA
- MOBILITÀ ITS ACADEMY
- NABA - NUOVA ACCADEMIA DI BELLE ARTI
- NEXT FASHION SCHOOL
- PROFESSIONAL AVIATION
- QUESTIONARIO DEGLI INTERESSI UNIVERSITARI
- SCUOLA HOLDEN
- SPORTELLO DI ASCOLTO PER STUDENTI - ASPIC
- TEEN'S VOICE
- UNIVERSITÀ DI CAMERINO
- UNIVERSITÀ DI MACERATA
- UNIVERSITÀ DEGLI STUDI "G. D'ANNUNZIO" CHIETI-PESCARA
- UNIVERSITÀ DEGLI STUDI DI URBINO "CARLO BO"
- UNIVERSITÀ IULM
- UNIVERSITÀ CATTOLICA SACRO CUORE
- UNIVERSITÀ POLITECNICA DELLE MARCHE

Elenco in continuo aggiornamento.

Ti invitiamo a consultare le novità sul nostro sito:

<https://www.salonedellostudente.it/2024/01/11/espositori-salone-dello-studente-ancona/>





Simulazione *test* di ingresso

Medicina & Veterinaria

Professioni Sanitarie

Economia & Ingegneria

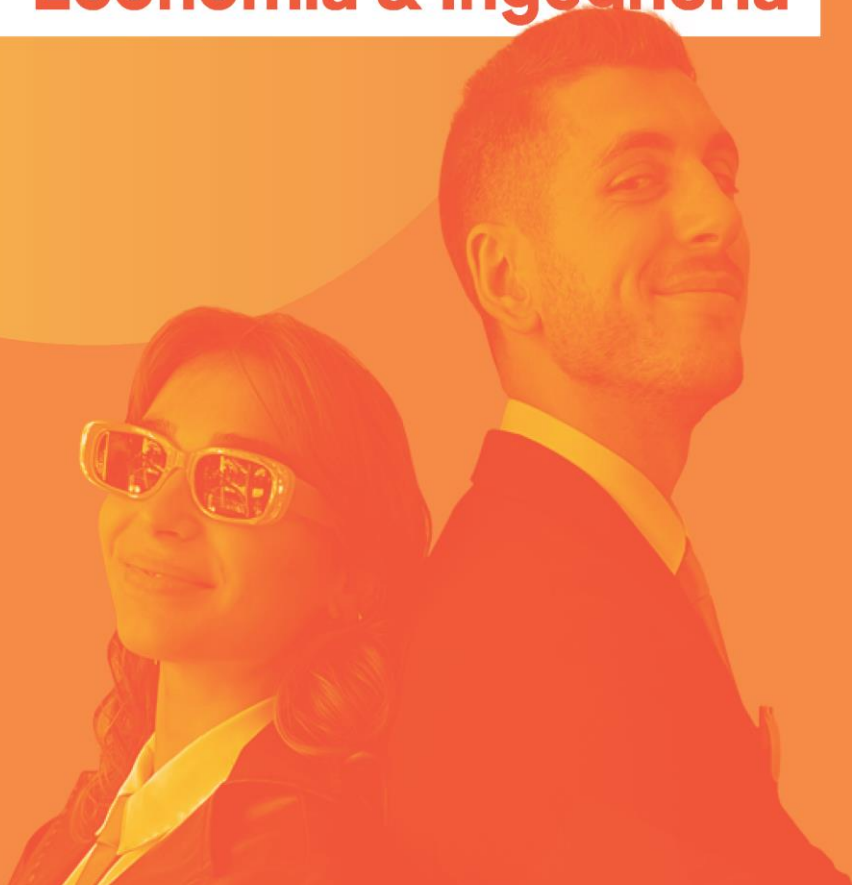

CAMPUS



TEEN'S VOICE!

**COSA NE
PENSI DELLA
SCUOLA?**

DICCI LA TUA!

TEEN'S VOICE È LA RICERCA CHE ANALIZZA I VALORI, LA MENTALITÀ E LE ASPETTATIVE DEI FUTURI MATURANDI.

**SCANSIONA IL QR, COMPILA
IL QUESTIONARIO E FAI SENTIRE
LA TUA VOCE.**



LE INIZIATIVE SPECIALI

SALONE DELLO STUDENTE ANCONA

QUESTIONARI DI ORIENTAMENTO e SIMULAZIONI TEST D'INGRESSO

- Mettiti alla prova e valuta le tue competenze con i nostri test
- Scopri le tue attitudini con i nostri questionari di interesse alle aree universitarie e individua quale tipologia ti è più affine
- **SIMULAZIONI TEST D'INGRESSO:** Un'aula Test completamente dedicata alle simulazioni dei test d'ammissione alle Università, personalizzati per ogni corso di laurea a numero chiuso: **MEDICINA – INGEGNERIA – ECONOMIA** Cerca successivamente lo stand Dispense per scoprire come prepararti al meglio al Test!

SEMINARI DI ORIENTAMENTO

- Partecipa a degli incontri in aula e live a ciclo continuo dove le Università, le accademie e le scuole di formazione nazionali, internazionali, pubbliche e private, presenteranno la loro offerta formativa e approfondimenti sui programmi di studio.
- Sei indeciso sul tuo futuro? Al Salone potrai risolvere tutti i tuoi dubbi grazie ad incontri e seminari con psicologi pronti ad aiutarti a trovare la strada giusta per te.

SPORTELLO DI ASCOLTO

- Colloquio individuale con un pool di psicologi e counselor per un confronto personale con un esperto.
- Riservati agli studenti, i colloqui si terranno a ciclo continuo. Per prenotarsi è necessario recarsi al desk.



PASS INGRESSO

COME ISCRIVERSI ALL'EVENTO



CLICCA SUL LINK

<https://www.salonedellostudente.it/iscrizione-salone-dello-studente-di-ancona-2/>

Possono prenotare il proprio ingresso al Salone [i singoli studenti e i docenti che desiderano accompagnare un gruppo classe/istituto.](#)

1) Se si è già iscritti alla piattaforma, effettuare il Login > Tasto in alto a destra **ACCEDI**.

2) Se non si è iscritti alla piattaforma > Tasto in alto a destra **ACCEDI** > selezionare **REGISTRATI** e seguire le indicazioni. Una volta effettuata la registrazione alla piattaforma, controllare di aver ricevuto la mail di conferma nella propria casella di posta elettronica (anche in posta desiderata) e cliccare sul link contenuto che confermerà la vostra registrazione (mittente: Campus Orienta Digital, oggetto: Campus Orienta Digital – Richiesta attivazione account).

3) Ora è possibile prenotare l'ingresso all'evento, quindi clicca sul bottone in basso **ISCRIVITI AL SALONE**.

4) A questo punto verrai reindirizzato al **Calendario** dove potrai selezionare il giorno e la fascia oraria che preferisci, cliccando sulle frecce a sinistra e a destra sullo sfondo blu.

5) Una volta selezionato il giorno, per prenotare il tuo ingresso clicca sulla freccia blu in alto a destra, a fianco di **"Posti disponibili"**.

Se sei un docente: fai attenzione il numero di posti disponibile deve essere maggiore o uguale al numero dei tuoi studenti, altrimenti non ci saranno sufficienti pass di ingresso.

6) In questo modo visualizzerai un modulo da compilare in ogni sua parte. **Raccomandiamo di compilare tutti i campi durante l'iscrizione – anche quelli non obbligatori.**

Se sei un docente: In questa sezione dovrai inserire nel campo **"Numero partecipanti"** il numero approssimativo di studenti che parteciperanno all'evento.

IMPORTANTE! Il numero inserito nella prenotazione dal docente **NON** riserva in alcun modo i posti per gli studenti, i quali, per accedere all'evento, dovranno a loro volta completare la procedura come indicato successivamente e ottenere il proprio pass di ingresso.

7) Adesso per ultimare la richiesta di prenotazione spunta la casella relativa al consenso della Privacy Policy, dopo averla accuratamente letta.

8) Cliccando su **PRENOTA** la registrazione è completata. Riceverai la mail di conferma d'iscrizione al Salone alla tua casella mail (mittente: Campus Orienta Digital – Oggetto: Campus Orienta Digital – CONFERMA PRENOTAZIONE) in cui sarà presente il tuo **pass di ingresso nominativo**. Se così non fosse, ti suggeriamo di controllare anche la casella di Posta Indesiderata.

Se sei un docente: Riceverai il **pass di ingresso nominativo** in qualità di docente e il link **da inoltrare ai tuoi studenti**. Entro e non oltre le 48 ore successive, dovrai fare iscrivere singolarmente tutti gli studenti che dovranno partecipare effettivamente al Salone, inviando loro il **link nella barra arancione** presente nel PDF allegato alla e-mail di avvenuta iscrizione all'evento, che hai ricevuto alla tua casella di posta. Ogni studente creerà così il proprio pass di ingresso nominativo.

In caso di difficoltà o se non hai ricevuto la mail di conferma inviare una mail a **salonedellostudente@class.it** indicando il tuo nome e cognome, il Salone presso cui ci si è iscritti ed il nome della Scuola, nonché la provincia.

ESEMPIO DI ISCRIZIONE

PER DOCENTI - GRUPPI





Grazie per aver prenotato il tuo ingresso.

Riepilogo prenotazione:
Docente Test
docente.test@outlook.it
CTP POLICORO

SALONE DELLO STUDENTE:
Salone dello Studente di Catania

Data appuntamento:
Mercoledì 27 alle 08:30

Codice univoco:
Presentati il giorno e l'ora scelti in fase di prenotazione **con il codice univoco c97dk5ersfeh79tpdogg.**



ISCRIZIONE STUDENTI E DOCENTI ACCOMPAGNATORI
Condividi il seguente link ai tuoi studenti per riservare loro un accesso alla data e all'ora da te scelti:
<https://iscriviti.salonedellostudente.it/share/c97dk5ersfeh79tpdoh0>

Pass Docente da mostrare all'ingresso dell'evento

LINK PER IL PASS DEI TUOI STUDENTI E/O ACCOMPAGNATORI

COPIA, INCOLLA E INVIA il link ai tuoi studenti affinché ciascuno provveda alla propria iscrizione e ottenga il pass di ingresso personale.



N.B. Questa immagine è un esempio e questo link non è valido. Il link per i tuoi studenti si trova all'interno della mail e nel pass pdf che riceverai alla tua casella mail dopo esserti iscritto all'evento

COME ISCRIVERSI IN STREAMING ALL'EVENTO



CLICCA SUL LINK

<https://www.salonedellostudente.it/iscrizione-salone-dello-studente-di-ancona-2/>

Possono procedere con l'iscrizione i singoli studenti o i docenti che vogliono partecipare con il proprio gruppo classe/istituto

1) Per iscriversi all'evento in streaming, se si è già iscritti alla piattaforma effettuare il Login > Tasto in alto a destra **ACCEDI**.

2) Se non si è iscritti alla piattaforma > Tasto in alto a destra **ACCEDI** > selezionare **REGISTRATI** e seguire le indicazioni.

Una volta effettuata la registrazione alla piattaforma, controllare di aver ricevuto la mail di conferma nella propria casella di posta elettronica (anche in posta indesiderata) e cliccare sul link contenuto che confermerà la vostra registrazione

(da: Campus Orienta Digital, oggetto: Campus Orienta Digital – Richiesta attivazione account).

3) Ora è possibile iscriversi all'evento, <https://www.salonedellostudente.it/iscrizione-salone-dello-studente-di-ancona-2/> clicca sul bottone **ISCRIVITI AL LIVE IN STREAMING**.

4) A questo punto:

Se sei un docente che vuole iscrivere la propria classe/istituto dovrai cliccare sul bottone **ISCRIZIONE STREAMING CLASSI**;

Se sei uno studente che vuole partecipare individualmente dovrai cliccare sul bottone **ISCRIZIONE STREAMING INDIVIDUALE**.

5) Una volta cliccato il bottone:

Se sei un docente visualizzerai un modulo da compilare in ogni sua parte, una volta completato dovrai cliccare sul tasto **INVIA RICHIESTA**;

Se sei uno studente dovrai cliccare sul tasto **ISCRIVITI**.

6) Riceverai la mail di conferma d'iscrizione al Salone in streaming. (**ATTENZIONE!** Non riceverai il link di accesso ai webinar)

7) Per poter accedere ai webinar dovrai, i giorni dell'evento, recarti sul sito www.salonedellostudente.it e in homepage cliccare sul bottone **PARTECIPA ALL'EVENTO** e scegliere il webinar dell'incontro che preferisci. Per poter ricevere l'attestato PCTO dovrai registrarti all'apposito modulo cliccando sul pulsante **ISCRIVITI AL WEBINAR** presente nella pagina dei webinar.

8) In caso di difficoltà durante la procedura o se non hai ricevuto la mail di conferma inviare una mail a salonedellostudente@class.it indicando il Salone presso cui ci si è iscritti ed il nome della Scuola, nonché la provincia.

In caso di difficoltà o se non hai ricevuto la mail di conferma inviare una mail a **salonedellostudente@class.it** indicando il tuo nome e cognome, il Salone presso cui ci si è iscritti ed il nome della Scuola, nonché la provincia.

CAMPUS



ANCONA

Salone dello Studente

TI ASPETTIAMO!

www.salonedellostudente.it



CONTATTI

Salone dello Studente
Via Marco Burigozzo, 5 – Milano
+39 02 58219. 329/732/360
salonedellostudente@class.it

CAMPUS